

JAMHURI YA MUUNGANO WA TANZANIA
OFISI YA RAIS
TAWALA ZA MIKOA NA SERIKALI ZA MITAA
HALMASHAURI YA MANISPAA YA TABORA



SHULE YA SEKONDARI YA WA SICHANA,

Anwani ya Simu "MKUU WA SHULE".

Simu nambari: +25526 2605404 /0766598393

Nukushi nambari: +25526 2605404

Barua Pepe: taboragirls@gmail.com

SANDUKU LA POSTA 152,

TABORA.

KUMB. NA. JI/TGS/177/ 56

Tarehe 10/05/2018

JINA LA MWANAFUNZI.....

S.L.P.....

.....

MAAGIZO YA KUJIUNGA NA SHULE YA SEKONDARI YA WASICHANA TABORA
WILAYA YA TABORA MKOA WA TABORA MWAKA 2018

1.0 UTANGULIZI

Ninafurahi kukutaarifu kwamba umechaguliwa kujiunga na Kidato cha **Tano**, Tahasusi ya..... katika shule hii mwaka 2018. **Shule ya Sekondari ya Wasichana Tabora** ipo kusini mwa kituo cha mabasi cha Tabora na stesheni ya reli, umbali wa km.3 toka stesheni ya reli na km.4 toka kituo cha mabasi Tabora Mjini kuelekea Kipalapala. Shule Imepakana na Sekondari ya Wavulana Tabora.

Kutoka stesheni au Kituo cha Mabasi mjini unaweza kukodi 'taxi' kuja shuleni nauli ni sh. 5,000/-, Aidha zipo Pikipiki (Bodaboda) nauli ni Sh. 1,500/-, pia yapo mabasi madogo (daladala) kwa saa za mchana na kituo cha kuteremkia ni **MADAFU**. Kutoka hapo utatembea kwa mguu mwendo mfupi kufika shuleni aidha tunakutaarifu **kuepuka kufika usiku!**

Muhula wa kuanza masomo unaanza tarehe 02/07/2018 unatakiwa kuripoti shuleni kuanzia tarehe 02.07.2017 na mwisho wa kuripoti shuleni ni tarehe 01.08.2018.

2.0 MAMBO MUHIMU YA KUZINGATIA

2.1 SARE YA SHULE

- **Mwanafunzi anatakiwa kuja na sare/ mahitaji yafuatayo:-**
 - (i) Mashati meupe mawili yenye mikono mifupi inayo ishia kwenye kiwiko na yasiyo bana mwili.(Mashati ya mikono mirefu kwa wenye mahitaji maalum.ie Wenye Ualbino)

- (ii) Sketi ya bluu bahari yenye mshono wa linda box kubwa mbele na nyuma na malinda mawili kushoto na mawili kulia **urefu wa sketi ni kuvuka magoti** kwa wakristo na **kufunika miguu** kwa waislamu (**kitambaa kizito cha suti**)
- (iii) Viatu vyeusi vya ngozi vyenye kamba na visigino vifupi. Haturuhusu viatu vingine vyenye urembo wa aina yoyote.
- (iv) Jozi mbili za soksi nyeupe zisizo na mistari ya aina yoyote.
- (v) Wanafunzi wa Kiislamu: Nusu kanzu nyeupe mbili za kitambaa cha tetroni nzito na hijabu (Juba) nyeupe mbili ndefu zinazofunika kifua zisizo na urembo wa aina yoyote Na hijabu nyeusi ndefu kwa ajili ya kushindia.
- (vi) **Kwa ajili ya michezo:** Bukta ya njano, Raba nyeupe, T-Shirt ya njano na Sketi ya njano mshono wa solo kitambaa cha tetron.
- (vii) Shamba dress (Gauni) mbili rangi ya Zambarau (Purple) kwa ajili ya kushindia urefu ni **kuvuka magoti** kwa wakristo na **kufunika miguu** kwa urefu wa **sentimita tano (05)** kwa dini zote, kwa waislamu mikono ifike kwenye kiwiko bila malinda na mshono wa gauni ni solo na kwa wenye mahitaji maalum ie Wenye Ualbino shamba dress iwe na mikono mirefu na miguuni iwe ndefu. (**kitambaa kizito cha suti**)

MSHONO WA SARE YA SHULE.



Sketi ya Darasani
Blue Bahari



Sketi ya Michezo
Njano

Gauni (Zambarau) T-Shirt ya Michezo

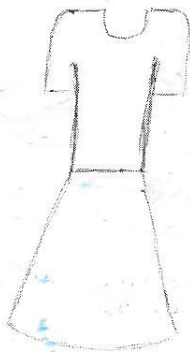

Mbele

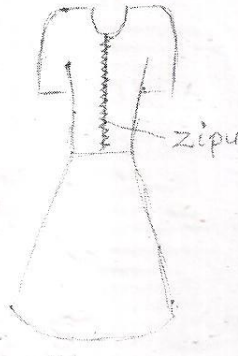

Nyuma
zipu

- 2.2 Madaftari 11 (counter Book) quire 4, kalamu za risasi na za wino na mkebe wa vifaa vya Hisabati (Mathematical set), Calculator kwa wanaosoma masomoya Sayansi na Hesabu na Dictionary kwa wanaosoma masomo ya sanaa (Art).
- 2.3 Nauli ya kurudi nyumbani wakati wa likizo na fedha ya matibabu/ **Bima ya afya**, Godoro size 3' X 6', Blanketi, shuka 3 (mbili za Pinki na moja Nyeupe), mto, foronya ya Pinki na Chandarua rangi nyeupe.
- 2.4 Mahitaji mengine ya kibinadamu:**
- (i) Tranka (sanduku la chuma)1 kwa ajili ya usalama wa vitu vyake.na kufuri imara kwa ajili ya kufungia tranka.
 - (ii) Vyombo vya chakula (sahani, kijiko, kikombe na bakuli)
 - (iii) Picha 4 passport size
 - (iv) Taulo, Vitenge au Kanga doti moja atajifunga wakati wa kwenda kuoga.
 - (v) Tracksuit rangi ya blue bahari Jozi moja (atavaa wakati wa maandalio ya usiku)
 - (vi) Sweta la Light Blue kwa ajili ya baridi.
 - (vii)Gereni/chombo chochote chenye uwezo wa kutunza maji kunywa lita tano na Zaidi.

KUMBUKA: * Simu haziruhusiwi shuleni.

*** Mwanafunzi analazimika kuvaa vazi la shule wakati wote awapo shuleni, hivyo asije na nguo za nyumbani .**

3.0 SHERIA NA KANUNI MUHIMU ZA SHULE HII.

Shule inaendeshwa kwa mujibu wa Sheria ya Elimu Na. 25 ya mwaka 1978 na kama ilivyo rekebisha kwa Sheria Na. 10 ya mwaka 1995. Aidha, inazingatia miongozo yote inayotolewa na Wizara ya Elimu, Sayansi, Teknolojia na Ufundi, yenye dhamana ya Elimu chini ya ofisi ya Rais– TAMISEMI yenye jukumu la usimamizi na uendeshaji Elimu. Unatakiwa kuzingatia mambo ya msingi yafuatayo ambayo yanafafanuliwa kwa maandishi na utapewa nakala yake mara baada ya kuripoti shuleni:

- (a) Heshima kwa viongozi, Wazazi, Wafanyakazi wote, Wanafunzi wengine na jamii kwa ujumla ni jambo la lazima.
- (b) Mahudhurio mazuri katika kila shughuli ndani na nje ya shule kulingana na ratiba ya shule ni lazima
- (c) Kushiriki kwa makini kufanya maandalio ya jioni (Preparation).
- (d) Kuwahi katika kila shughuli za shule na nyingine utakazopewa.
- (e) Kufahamu mipaka ya shule na kuzingatia kikamilifu maelekezo juu ya kuwepo ndani na nje ya mipaka hiyo wakati wote wa uanafunzi wako katika shule hii.
- (f) Kutunza usafi wa mwili, mavazi na mazingira ya shule.
- (g) Kuvaa sare ya shule wakati wote unapotakiwa.

- (h) Kuzingatia ratiba ya shule wakati wote na;
- (i) Kutunza mali za shule.

- MUHIMU:**
1. Mwanafunzi ataruhusiwa kuja nyumbani kwa ajili ya msiba wa mama, baba, mlezi, kaka ama dada tu na siyo mtu mwingine. Taarifa za misiba ziletwe moja kwa moja kwa Mkuu wa Shule siyo kwa mwanafunzi. Mwanafunzi hataruhusiwa iwapo utaratibu huu hautafuatwa.
 2. Ni marufuku kuvaa kandambili wakati wa chakula katika Bwalo.
 3. wageni wanao tambulika shuleni ni wale walioandikishwa kwenye faili la mwanafunzi na wanaruhusiwa kumtembelea mwanafunzi mara moja kwa muhula yaani (mara 2 kwa mwaka) siku moja kabla ya mahafali ya kidato cha sita na Nne.
 4. Likizo zote mwanafunzi atakapolazimika kwenda likizo ni sharti arudi nyumbani.

3.2 MAKOSA YAFUATAYO YANAWEZA KUSABABISHA MWANAFUNZI

KUFUKUZWA SHULE:

1. Wizi
2. Uasherati na ushoga.
3. Ubakaji
4. Ulevi na matumizi ya Madawa ya kulevya kama vile uvutaji wa Bangi, Cocaine, Mirungi, Kubeli na kadhalika.
5. Kupigana au kupiga
6. Kuharibu kwa makusudi mali ya umma
7. Kudharau Bendera ya Taifa
8. Kuwa mjamzito/ kupata mimba
9. Kuoa au kuolewa
10. Kutoa mimba
11. Kugoma, kuchochea na kuongoza au kushiriki kuvuruga Amani na usalama wa shule au watu.
12. Kukataa adhabu kwa makusudi.

13. Kuwa na simu ya mkononi shuleni.

4.0 MAMBO MENGINE MUHIMU YANAYOPASWA KUKABIDHIWA SHULENI NA MWANAFUNZI PINDI TU ANAPORIPOTI.

- (i) Fomu ya kupimwa afya yake (Form for Medical Examination) ambayo itajazwa na Mganga mkuu wa Hospitali ya Serikali. Fomu hii itakabidhiwa kwa Mkuu wa Shule mara utakaporipoti shuleni
- (ii) Fomu ya maelezo binafsi kuhusu historia ya mwanafunzi na mkataba wa kutoshiriki katika migomo, fujo na makosa ya jinai.
- (iii) Fomu ya mzazi kukiri kukubaliana na sheria, kanuni na maelekezo mengine yanayotolewa na shule.

- (iv) Tafadhali soma kwa makini maelekezo/ maagizo haya na kuyatekeleza kwa kikamilifu.

A: MICHANGO

1. Ada/ Karo ya Shule

NA	Fedha kwa ajili ya	Kiasi kinachotakiwa	Jina na Namba ya Akaunti
1.	Ada/ Karo ya Shule	Kwa mwaka ni Sh. 70,000/= Au Sh. 35,000/= Kwa Muhula	Tabora Girls' Secondary School Revenue Collection NMB Mihayo Branch A/C Na: 51001100067

2. Michango Mengine

Na.	Fedha kwa ajili ya:-	Kiasi kinachotakiwa	Jina na Namba ya Akaunti
1.	Tahadhari	Sh. 5,000/= (Hairudishwi)	Tabora Girls secondary school Duka, NMB Mihayo Branch Tabora A/C Na. 51002501537.
2.	Kitambulisho	Sh.6,000/= (Mara moja)	
3.	Ukarabati wa samani	Sh.15,000/=(Kwa mwaka)	
4.	Wapishi na Walinzi	Sh.30,000/=(Kwa mwaka)	
5.	Nembo ya shule	Sh. 2,000/=(Mara moja)	
6.	Huduma ya kwanza.	Sh. 10,000/= (kwa Mwaka)	
7.	Taaluma	Sh.20,000/=(kwa mwaka)	
8.	Mahafari	Sh. 10,000/=	
9.	Mtihani wa Mock kdt 5	Sh. 20,000/=(inalipwashuleni)	
JUMLA		Sh.188,000/=(pamoja na ada)	

Njoo na vifaa vifuatavyo:-

1. Rake (01)
2. Fyekeo (01)
3. Ufagio wa ndani(01)
4. Ufagio wa nje mmoja kwa kila muhula
5. Ndoo (02 lita 10)
6. Result slip
7. Nakala ya cheti cha kuzaliwa
8. Ream paper kwa kila muhula

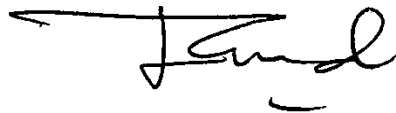

**LYDIA M. ELIUD
MKUU WA SHULE**

MKUU WA SHULE
SHULF YA SEKONDARI YA WASICHANA TABORA
S.L.P. 152
TABORA

FORM NO. 1

**THE UNITED REPUBLIC OF TANZANIA
PRESIDENTS' OFFICE
REGIONAL ADMINISTRATION AND LOCAL GOVERNMENT**

FORM FOR MEDICAL EXAMINATION

To be completed by a medical Officer in respect of all Form I and Form V entrants.

Pupil's full name.....

Age/Years.....Sex.....

Blood found (red and White).....

Stool examination:.....

Urinalysis:.....

Venereal Diseases test:.....

T.B. test:.....

Eye Test:.....

Ears:.....

Chest:.....

Spleen:.....

Abdomen:.....

Urine for Pregnant:.....

ADDITIONAL INFORMATION (If any) e.g. Physical defects, impairment(s) e.g. arm, leg etc.
infection chronic or family disease etc.

.....

.....

I certify that the above is fit to pursue further education as stated above.

Signature:.....

Designation:.....

Station:.....Date:.....

Official Stamp:

FORM NO. 2
SHULE YA SEKONDARI YA WASICHANA TABORA
TAARIFA ZA MWANAFUNZI

1. JINA LA MWANAFUNZI.....
2. KABILA.....
3. TAREHE YA KUZALIWA.....MWEZI.....MWAKA.....
4. AMEZALIWA KATIKA WILAYA YA.....
MKOA WA.....
5. DINI.....DHEHEBU.....
6. JINA LA MZAZI/MLEZI.....
(Ikiwa mzazi amefariki andika jina la mlezi hapa)
7. ANWANI YA MZAZI/MLEZI.....(KIJIJI)
..... (TARAFU)
..... (WILAYA)
..... (MKOA)

Na. ya simu.....

8. KAZI YA BABA/MLEZI.....
9. KAZI YA MAMA.....
10. Afya ya mwanafunzi (kama ana ugonjwa unaohitaji uangalizi uandikwe: Taja
udhaifu wowote wa mwili au afya yake na uambatanishe cheti cha Daktari).
.....
.....
.....
11. Majina ya Ndugu wengine wanaohusika na malezi ya huyu mwanafunzi (matatu tu),
anuani zao kamili na Nmba zao za Simu.

- (a) Ndugu..... Uhusiano.....
.....
- (b) Ndugu..... Uhusiano.....
.....
- (c) Ndugu..... Uhusiano.....
.....

.....
SAINI YA MWANAFUNZI

.....
SAINI YA MZAZI/MLEZI

TAREHE:.....

TAREHE:.....

FORM NO. 3

MKATABA/ AHADI YA MWANAFUNZI

Mimi..... (jina kamili) ambaye ni mwanafunzi, nimeyasoma maagizo haya na kuyaelewa, ninakubali nafasi niliyopewa ya kujiunga na shule hii. Ninaelewa wazi kwamba shuleni ni mahali pa kujifunza na mimi nina nia ya kujifunza. Ninaelewa pia kuwa nafasi hii niliyopewa ni dhamana, hivyo naahidi mbele ya wazazi/walezi wangu ya kwamba nitaitumia vema nafasi hii kwa kushirikiana na uongozi wa shule kutimiza na kutekeleza yale yote yaliyo katika maagizo haya. Nitatii na kufuata sheria za shule wakati wote. Nahidi kutoshiriki katika migomo, fujo na makosa ya jinai. Naahidi pia kufanya bidii katika masomo yangu na kuwa mfano mwema kwa wenzangu wakati wote.

Saini ya mwanafunzi.....

Tarehe.....

Shahidi

Jina kamili.....

Saini.....

Tarehe.....

FORM NO. 4

A: AHADI YA MZAZI:

Mimi..... (jina kamili) ambaye ni mzazi/mlezi
wa.....Kidato cha..... Nimeyasoma maagizo haya
na kuyaelewa vema. Nimekubali mwanangu ajiunge na shule hii. Naahidi kwamba
nitashirikiana na uongozi wa shule katika kumpatia binti yangu malezi bora na nitatoa msaada
kadri ya uwezo wangu nitakapotakiwa kufanya hivyo. Ninaahidi kwamba ninakubaliana na yote
yaliyotajwa kwenye barua hii mfano sheria, kanuni na maelekezo mengine yanayotolewa na
shule

Saini ya Mzazi/Mlezi.....

Anuani kamili.....

Simu:.....

Tarehe:.....

